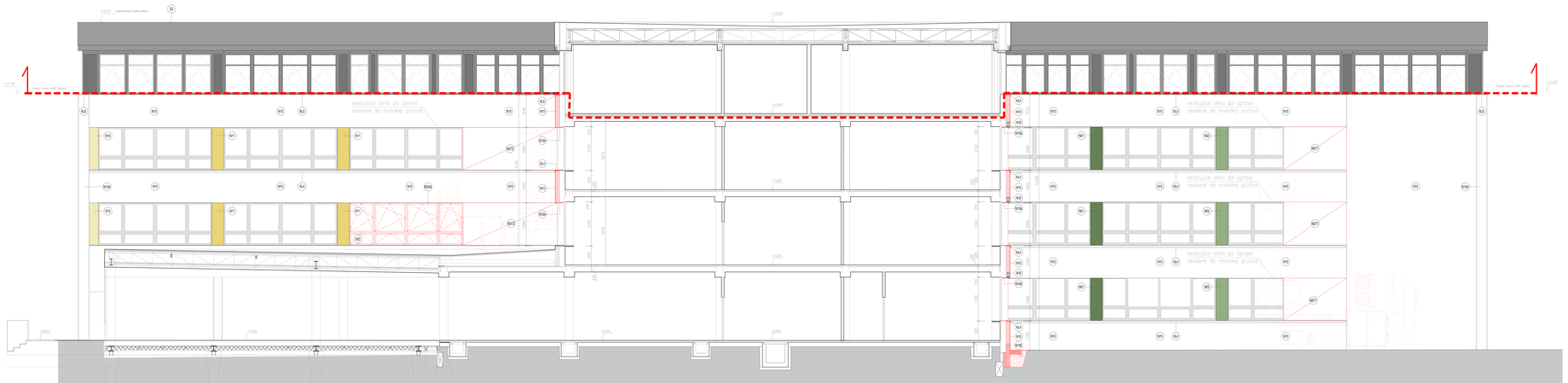


LEGENDA

M1	SILIKÓNOVÁ OMIETKA NAPR. BOLIX ST - 3,5B, TEPELNÁ IZOLÁCIA HR. 250MM
M1A	SILIKÓNOVÁ OMIETKA NAPR. BOLIX ST - 3,5B, TEPELNÁ IZOLÁCIA HR. 40MM
M2	SILIKÓNOVÁ OMIETKA NAPR. BOLIX ST - 3,5D, TEPELNÁ IZOLÁCIA HR. 250MM
M2A	SILIKÓNOVÁ OMIETKA NAPR. BOLIX ST - 3,5D, TEPELNÁ IZOLÁCIA HR. 40MM
V1	SILIKÓNOVÁ OMIETKA NAPR. BOLIX ST - 1SF, TEPELNÁ IZOLÁCIA HR. 250MM
V1A	SILIKÓNOVÁ OMIETKA NAPR. BOLIX ST - 1SF, TEPELNÁ IZOLÁCIA HR. 40MM
V2	SILIKÓNOVÁ OMIETKA NAPR. BOLIX ST - 03D, TEPELNÁ IZOLÁCIA HR. 250MM
V2A	SILIKÓNOVÁ OMIETKA NAPR. BOLIX ST - 03D, TEPELNÁ IZOLÁCIA HR. 40MM
V3	SILIKÓNOVÁ OMIETKA NAPR. BOLIX ST - 03B, TEPELNÁ IZOLÁCIA HR. 250MM
V3A	SILIKÓNOVÁ OMIETKA NAPR. BOLIX ST - 03B, TEPELNÁ IZOLÁCIA HR. 40MM
V4	SILIKÓNOVÁ OMIETKA NAPR. BOLIX ST - 03B, TEPELNÁ IZOLÁCIA HR. 170MM
V5	SILIKÓNOVÁ OMIETKA NAPR. BOLIX ST - 04D, TEPELNÁ IZOLÁCIA HR. 330MM
V6	SILIKÓNOVÁ OMIETKA NAPR. BOLIX ST - BIELA, TEPELNÁ IZOLÁCIA HR. 200MM
V6A	SILIKÓNOVÁ OMIETKA NAPR. BOLIX ST - BIELA, TEPELNÁ IZOLÁCIA HR. 40MM
V6B	SILIKÓNOVÁ OMIETKA NAPR. BOLIX ST - BIELA, TEPELNÁ IZOLÁCIA HR. 100MM
V6C	SILIKÓNOVÁ OMIETKA NAPR. BOLIX ST - BIELA, TEPELNÁ IZOLÁCIA HR. 140MM
V6D	SILIKÓNOVÁ OMIETKA NAPR. BOLIX ST - BIELA, TEPELNÁ IZOLÁCIA HR. 250MM
V6E	SILIKÓNOVÁ OMIETKA NAPR. BOLIX ST - BIELA, TEP. IZOLÁCIA XPS HR. 220MM
V6F	SILIKÓNOVÁ OMIETKA NAPR. BOLIX ST - BIELA, TEP. IZOLÁCIA XPS HR. 140MM
V7	ŽALUZOVÝ KASTLIK
V7A	EXIST. PERGOLA S NOVÝM POJ.KVARKOMATOVÝM PRESTRIEDANÍM, POVRCH OCHOTÍ A NÁSLEDNÉ NÁTIERE 2 VRSTVAMI EXTREMDECKÝLFARBY RAL 7022
V8	BOŽAŇOVÁ LIŠTA
V9	SAMOSTOJNÁ PREFABRIKOVANÁ ŽELEZOBETÓNOVÁ ATIKA HR. 20
V10	HYDROIZOLAČNÁ FÓLIA, NAPR. FATRAFOL
V11	VYROVNÁVANIE A OPRAVA POVRCHU EXIST. BETÓN. SCHODISKA PLASTMALTOU SIKAVOLOR 160 S HREMOTVRNÝM PRÍSEVKOM + NÁTER SIKAFLOOR 2226 RAL 7035 + FLOXFIT AKRYLÁTOVÝM
V12	BIELE LAMPUNDLOV, NAPR. JIKA LYRA PLUS, 55x40CM, SIFÓN BIELY PLASTOVÝ, BATÉRIA NOVUMBYPRO TALIA - CHROM
V13	VYPLŇ RÁMU S OTVOROM PRE VÝ. SMROKOVÝ ZLATENÝ HR. 20MM, NÁTER POĽA SIKAFLOOR 2226 RAL 7035 + FLOXFIT AKRYLÁTOVÝM NÁTEROM
V14	STOLÁRSKE VÝROBKY - SMRENIE VÝPLŇ RÁMU S POHLADOM MATERIÁLOV, OTOL, DEKOR PRISPÔSOBIŤ DEKORU EXISTUJÚCEJ SMRENIE V DANEJ ČASTI
V15	ŽALŽUZIA VÝLIST
V16	ASFALTOVÁ PENETRÁCIA + HYDROIZOLAČNÁ VRSTVA (ASFALTOVÉ PÁSY) v. T.1 AFS HR. 50MM + NOPOVÁ FÓLIA
V17	ASFALTOVÁ PENETRÁCIA + HYDROIZOLAČNÁ VRSTVA (ASFALTOVÉ PÁSY) v. T.1 AFS HR. 40MM + NOPOVÁ FÓLIA
V18	ASFALTOVÁ PENETRÁCIA + HYDROIZOLAČNÁ VRSTVA (ASFALTOVÉ PÁSY) v. T.1 AFS HR. 200MM + NOPOVÁ FÓLIA
M3	VONKAJŠIE OCELOVÉ SCHODISKO
M3Z	VONKAJŠIE OCELOVÉ SCHODISKO
BO1	NOVÉ OKNÁ, RIDIMÝCH PODLA KÓT VO VYHNIESE, VIAC INFO VIĎ: VÝKAZ OKIEN/DVERÍ
BO2	NOVÉ OKNÁ, RIDIMÝCH PODLA KÓT VO VYHNIESE, VIAC INFO VIĎ: VÝKAZ OKIEN/DVERÍ
BO3	NOVÉ OKNÁ, RIDIMÝCH PODLA KÓT VO VYHNIESE, VIAC INFO VIĎ: VÝKAZ OKIEN/DVERÍ
BO4	NOVÉ OKNÁ, RIDIMÝCH PODLA KÓT VO VYHNIESE, VIAC INFO VIĎ: VÝKAZ OKIEN/DVERÍ
BO5	NOVÉ OKNÁ, RIDIMÝCH PODLA KÓT VO VYHNIESE, VIAC INFO VIĎ: VÝKAZ OKIEN/DVERÍ
BO6	NOVÉ OKNÁ, RIDIMÝCH PODLA KÓT VO VYHNIESE, VIAC INFO VIĎ: VÝKAZ OKIEN/DVERÍ
BO7	NOVÉ OKNÁ, RIDIMÝCH PODLA KÓT VO VYHNIESE, VIAC INFO VIĎ: VÝKAZ OKIEN/DVERÍ
BO8	NOVÉ OKNÁ, RIDIMÝCH PODLA KÓT VO VYHNIESE, VIAC INFO VIĎ: VÝKAZ OKIEN/DVERÍ
D1	NOVÉ DVERE, RIDIMÝCH PODLA KÓT VO VYHNIESE, VIAC INFO VIĎ: VÝKAZ OKIEN/DVERÍ
D2	NOVÉ DVERE, RIDIMÝCH PODLA KÓT VO VYHNIESE, VIAC INFO VIĎ: VÝKAZ OKIEN/DVERÍ
D3	NOVÉ DVERE, RIDIMÝCH PODLA KÓT VO VYHNIESE, VIAC INFO VIĎ: VÝKAZ OKIEN/DVERÍ
D4	NOVÉ DVERE, RIDIMÝCH PODLA KÓT VO VYHNIESE, VIAC INFO VIĎ: VÝKAZ OKIEN/DVERÍ
M1Y	SDK PRIEČKA RB 250MM + 100MM CW PROFIL, MEDZI PROFILY IVGJOTICKÁ MINERÁLNA VLNA + DSB DOSKA 250MM + 2X5 MINERÁLNA VLNA + ELEKRICKÁ OMIETKA + BIELY NÁTER Z VRSTVY
M2Y	SDK PRIEČKA RF HR. 250MM + 100MM CW PROFIL, MEDZI PROFILY IVGJOTICKÁ MINERÁLNA VLNA + DSB DOSKA 250MM + 2X5 MINERÁLNA VLNA + ELEKRICKÁ OMIETKA + BIELY NÁTER Z VRSTVY
M3Y	SDK PRIEČKA RF HR.250MM + 150MM CW PROFIL, MEDZI PROFILY IVGJOTICKÁ MINERÁLNA VLNA + BIELY NÁTER 2 VRSTVY
K1	OZAVETRENIE LIŠTA R.S = 150MM - POPLASTOVANÝ PLECH, VIĎ: VÝKAZ
K2	VNÚTORNÝ UHOLNÍK R.S = 75MM - POPLASTOVANÝ PLECH, VIĎ: VÝKAZ
K3	ŠTARTOVACIA STIENOVÁ LIŠTA R.S= 100MM - POPLASTOVANÝ PLECH, VIĎ: VÝKAZ
K4	VONKAJŠÍ PARAPET Z POZINKOVANÉHO PLECHU, BIELY, RAL 9010, R.Š. 540MM, VIĎ: VÝKAZ
K4Y	VONKAJŠÍ PARAPET Z POZINKOVANÉHO PLECHU, BIELY, RAL 9010, R.Š. 200MM, VIĎ: VÝKAZ
K5	VONKAJŠÍ PARAPET Z POZINKOVANÉHO PLECHU, BIELY, RAL 7022, R.Š. 220MM, VIĎ: VÝKAZ
K6	ATIKOVÝ PLECH, FARBENÝ POZINKOVANÝ PLECH RAL 7022, VIĎ: VÝKAZ
K7	ATIKOVÝ PLECH, FARBENÝ POZINKOVANÝ PLECH RAL 7022, R.Š. 740MM, VIĎ: VÝKAZ
K8	VONKAJŠÍ PARAPET Z POZINKOVANÉHO PLECHU, BIELY, RAL 9010, R.Š. 415MM, VIĎ: VÝKAZ

S1	STRECHA PREFABRIKOVANÁ HRÍBOK
	– PVC HYDROIZOL - FATRAFOL 810, RAL 7035 2mm
	– GEOTEXTÍLIA min 200g/m2 2mm
	– OSB DOSKA TYP 3 30mm
	– POLYSTYRÉN EPS 150 2x 100mm
	+ MEDZIVEĽ GRELWINA PODKLADNÝ PRÍLOŽOK 60x100mm
	– PAROZÁBRANA - ASFALTOVÉ PÁSY FATRAFOL 4mm
	– ASFALTOVÁ PENETRÁCIA
	– VYSUŠENÝ OČISTENÝ PÔVODNÝ PODKLAD /DREVO
S2	STRECHA POD FOTOVOLTAICKÝM PANELOM
	– PVC HYDROIZOL - FATRAFOL 810 BROZ 73 2mm
	– SEPARAČNÁ VRSTVA - SKLENNÁ ROHOŽ
	– MINERÁLNA VATA 30mm
	– SEPARAČNÁ VRSTVA - SKLENNÁ ROHOŽ
	– EXISTUJÚCA MILÁNSKA STREŠNÁNÁ PLASTA
	Poznámka: Zo statického hľadiska pôvodná plastová strešná krytina nie je vhodná pre uloženie fotovoltických panelov. Pôvodnú strešnú krytinu je nutné nahradiť novou. Odporúčame použiť napr. PVC fólie, alebo podobný materiál.
S3	FASÁDA
	– OČISTENIE EXIST. FASÁDA /tep. tenkovrstvá povrchovú/
	– WEBER SILIK JADROVÁ OMIETKA 4mm
	– PENETRÁCIA WEBER 750
	– LEPIDLO WEBER THERM ATS 5mm
	– POLYSTYRÉN EPS 70 - GRAFIT S PROFILOM - Tloušťka tepelnéizolace ka/mou k ocel/ tlhom 350mm
	– MULOVACIA MRIEŽKA WEBER HERTEX 160g/m
	– ARMOVACIA VRSTVA WEBER THERM ATS 4mm
	– PENETRÁCIA WEBER 750
	– FASÁDNA OMIETKA WEBERPREN AQUABLANCE 2mm - Tloušťka tepelnéizolace ka/mou k ocel/ tlhom
	Poznámka: Zateplenie stĺpov v strednom priestranstve pôvodnej pavilóne SPSŠ a SOŠ
S4	FASÁDA
	– OČISTENIE EXIST. FASÁDA /tep. tenkovrstvá povrchovú/
	– WEBER SILIK JADROVÁ OMIETKA 4mm
	– PENETRÁCIA WEBER 750
	– LEPIDLO WEBER THERM ATS 5mm
	– POLYSTYRÉN EPS 70 - GRAFIT S PROFILOM - Tloušťka tepelnéizolace ka/mou k ocel/ tlhom 350mm
	– MULOVACIA MRIEŽKA WEBER HERTEX 160g/m
	– ARMOVACIA VRSTVA WEBER THERM ATS 4mm
	– PENETRÁCIA WEBER 750
	– FASÁDNA OMIETKA WEBERPREN AQUABLANCE 2mm - Tloušťka tepelnéizolace ka/mou k ocel/ tlhom
	Poznámka: Zateplenie stĺpov v strednom priestranstve pôvodnej pavilóne SPSŠ a SOŠ

LEGENDA

- TEPLNÁ IZOLÁCIA, MINERÁLNA VLNA, HR. VIĎ DETAILY
- NOVÉ KONŠTRUKCIE
- JESTVUJÚCI STAV

POZNÁMKY:

- VŠETKY ROZMERY MUSIA BYŤ PRED VÝROBOU A REALIZÁCIOU ZHRNENÉ DOSKUTOČNOM PRIAMO NA STAVBE
- ZHOTOVITEĽ JE POVINNÝ O ZISTENÝCH ODCHÝLKY V DOKUMENTÁCII NEODKLADNE INFORMOVAŤ PROJEKTANTA
- PRED ZAČATÍM PRÁCE A OBJEDNÁVKE VŠETKÝCH ROZMEROV PODĽA PREDBEŽNEJ PRÁCE NA STAVBE
- PRI ZISTENÍ PREPOJENIE NEZROVNALOSTI MEDZI JEDNOTLIVÝM ČASTIAMI PD JE NUTNÉ KONTAKTOVAŤ PROJEKTANTA.
- PRI MONTÁŽNYCH PRÁCACH JE POTREBNÉ DODRŽIAVAŤ TECHNOLOGICKÉ A MONTÁŽNE POSTUPY VÝROBCOV MATERIÁLOV APLIKOVANÝCH PRI VYSTAVBE
- TECHNICKO DOKUMENTÁCIU ODOVZDAŤ/OVZDUŠNOVÝCH PRVKOV JE NUTNÉ KONZULTOVAŤ S PROJEKTANTOM
- PRI ZMENE STAVEBNÉHO STAVU, KTORÚ VYPRACOVAL ING. ARCH. JÁN KUNEC, SLUŽILA MOJ PODKLAD PRE VYPRACOVANIE TOHTO PROJEKTU, NEZODPOVEDÁME ZA SPRÁVNOSŤ DOKUMENTÁCIE PRI:
- VŠETKY NAVRHOVANÉ MATERIÁLY A PRVKY, ZE MUŽNÉ NAHRADIŤ EKVIVALENTOM V HODNOTE,
- KVALITATÍVNE LEPŠOM PO STAVBE S HP
- KONEČNÉ PRVKY NA FASÁDE /KAMENY, SVIETIDLÁ, VETRACIE MRIEŽKY A INÉ/ PRISPÔSOBIŤ.

RESP. PRISLUŠNÝ PODĽA ZVOLENÁ FASÁDY

- V PRÍPADE VYJAZDENÍ INÝCH ORNÁMOV SVIETIDIEL JE POTREBNÉ AKTUALIZOVAŤ ELEKTROTECHNICKÝ POSUDOK



A1 MIN 20 KS + PRÍSLUŠNÉ ODPOVEDAJÚCI POČET TRIEDY

ARCHITEKT:	Ing. arch. BRANISLAV KUNEC, Pod vinicami 1, 841 01 Bratislava, tel.: 0903 / 744 455		
KONZULTANT:	Ing. arch. Branislav Bárek, autorizovaný architekt, reg. č. 2016 10 Bez		Ing. arch. Branislav Bárek, autorizovaný architekt, reg. č. 2016 10 Bez
PROJEKČNÝ:	Ing. arch. BRANISLAV KUNEC, Ing. arch. ANNA TALAŠ,		
	Ing. arch. TOMÁŠ BERA, Ing. arch. ANDREA HARDOŠ		
INVESTOR:	**JYTEENE ENERGETICKÉ (ZYSTÉNOVÉ) SLUŽBY (S MALOKARPATSKÉ NÁM. 1, 84 - LAMAČ**		Stredoslovenská stredná a Ľudová 181 01 Bratislava
MIESTO STAVBY:	**REZOPOHĽAD A-A - Nerovnaková úpravy**		Stredoslovenská Stredná a Ľudová 181 01 Bratislava, Ul. 18 Bratislava

STUPEŇ:	JANUÁR 2020								